

広報

なんぼろ

新入学おめでとうございます

ピカピカのランドセルを背負った

笑顔を見守っていきましょう



【特集】(2~5p)
こども家庭センター 開設しました

【情報トピックス】(6~7p)
生ごみ堆肥化容器・電動生ごみ処理機購入補助
町税等納税通知書発送日・納期限

【インフォメーション】(8~19p)

2024

5

No. 738

こども家庭センター

開設しました



Q. 具体的には「何をしてくれる」ところ？



A. 子どもに関することであれば、なんでも相談してください！

① 妊娠期から子育て期の相談
 不妊治療に関することや妊娠中の生活について、子どもの発育・発達で気になることなど、なんでも相談ください。保健師や助産師、栄養士、心理士など専門職が相談に応じます。相談は電話でも来所でもかまいません。

② 妊娠・出産・育児に関する情報提供
 妊婦健診や里帰り出産、産前産後に利用できるサービスなど、気軽にお尋ねください。次のページでは、子育て期に利用できる制度やサービス、通いの場、相談事業を紹介します。

南幌町こども家庭センター
【場 所】
 保健福祉総合センターあいくる内
【電話番号】
 011-378-5888
【相談時間】
 8:30～17:00(土日・祝日除く)



相談室は個室で遊べるスペースにもなっているので、子ども連れでも大歓迎です。
 どんな相談でも、ゆっくりと相談することができます。

開設の目的

町では、子育てしやすい町を目指し、今年4月に「こども家庭センター」を保健福祉総合センター内に開設しました。これまで以上に、子育て支援を充実し、保護者の負担軽減を図ることが目的です。ひとりで育児の悩みを抱え込まないよう、地域の連携して子育てをサポートします。

こども家庭センターは、すべての妊産婦、子育て世帯を対象に安心して「暮らし・子育て」ができるよう、相談窓口を開設し、子どもたちが、心身ともに健やかに育つことを願い、一緒に望ましい方策を考えます。福祉・教育に携わる他機関とも協力します。

まずはちょっととした、お話しから、初めてみませんか？

今回、こども家庭センターの役割や、町の子育て支援策などを紹介します。



子ども家庭センター

1 産後ケア事業

新たに追加された産後ケア事業 従来の産後ケア事業

	短期入所型 (1泊2日)	通所型	居宅訪問型	☆居宅訪問型 (短時間)
自己負担額	6,500円	無料	無料	無料
場所	★助産院 Hug ねっと		自宅	自宅
担当者	★助産院 Hug ねっとの助産師			あいくるの助産師

産後ケア事業は、出産後1年未満のお母さんが、助産師による育児サポートやこころのケアを受けられる事業です。

今年度より、助産院で助産師のケアを受けられる短期入所型・通所型と、今までより長い時間自宅でケアを受けられる居宅訪問型を追加し、お母さんが安心して育児ができるようにサポートします。

困り事があれば遠慮なく、こども家庭センターに相談ください。



助産院 Hug ねっと



＜1階居室



＜2階居室



＜パブリックスペース



＜産後ケアの様子

2 ファミリー・サポート・センター



詳細はこちらから

幼稚園、保育園、学童保育などへの送迎や開始前・終了後の預かり、保護者の外出時の預かりなど、子育てに協力してほしい会員（依頼会員）を協力したい会員（提供会員）がサポートする会員組織（有料）です。

会員要件 依頼会員：子育てに協力して欲しい会員

- ・0歳～小学校6年生を子育て中の方

提供会員：子育てに協力したい会員

- ・20歳以上の心身共に健康で、子ども好きな方（特に資格は問いません）

両方会員：子育てに協力して欲しいし、協力もしたい方

主なとりくみ

南幌町こども家庭センター
お問い合わせ
Tel.011-378-5888

3 先進医療不妊治療費等 助成事業



不妊治療（先進医療）を受けている方の治療費や交通費等の経済的負担軽減を実施します。

詳細は
コチラから



4 母親学級・両親学級



妊婦やその家族が安心して妊娠期を過ごし、出産・育児に向かえるよう母親学級を開催し、沐浴やおむつ交換などの方法をわかりやすく指導します。

詳細は
コチラから



5 離乳食相談会



4か月健診時にこれから始まる離乳食をどのように進めていったらいいのか、フードモデル等を用いながら管理栄養士に相談できます。

また、個別相談も随時行っていますので、お問い合わせください。

6 乳幼児用防災リュック



日頃から防災の意識を持ち、災害に備えるために、1歳以下のお子さんを対象に、防災グッズがセットになったリュックを配布しています。

【内容】

ラジオライト、液体ミルク、使い捨て哺乳瓶、救急セット、保温シートなど

7 子育て支援アプリ 「べびくる」(母子モ)



子育て情報や予防接種管理、妊娠中・出産後のアンケート機能、歯科検診等の予約機能が備わっています。

詳細は
コチラから



8 病児・病後児保育事業



病中または病後の回復期にある子どもを、就労等のために集団や家庭での保育ができない保護者にかわり、町立病院保育室で一時的に子どもを預かります。

詳細は
コチラから



生ごみ堆肥化容器
電動生ごみ処理機
購入補助

▽受付期限：10月31日まで

▽補助額

- ①生ごみ堆肥化容器
購入代金の1/2以内

補助上限額：3,500円

- ②電動生ごみ処理機
購入代金の1/2以内

補助上限額：25,000円

▽取扱店

【生ごみ堆肥化容器】

- ・南幌町農業協同組合
- ・(株)ホームマックニコット南幌店

【電動生ごみ処理機】

- ・東海林電気商会（長沼町）
- ・あいたな中田中電器店（由仁町）
- ・(株)銅道電気（由仁町）

※南幌町内で取扱店が無い場合、長沼町か由仁町にてお買い求めください。

▽受付

役場1階 住民課 環境交通係まで

※印鑑持参を願います。

▽その他

※補助個数及び台数に限りがあります。

住民課 環境交通係

TEL 011-398-7047

軽自動車税種別割
減免申請

▽提出書類

- ①軽自動車税種別割減免申請書
- ②身体障害者手帳
- 戦傷病者手帳
- 精神障害者保健福祉手帳

知的障がい者又は精神障がい者であると判定若しくは診断された書類

- ③軽自動車を運転する方の運転免許証写し
- ④自動車検査証の写し
- ⑤納税通知書

- ⑥身体障がい者等の方のために、おおむね「月1日以上運転」を継続的に行っている証明書

(例) 通院証明書、通学証明書等

▽提出期限 5月24日まで

▽留意事項

- ・期限を過ぎると受付できません。
- ・自動車税種別割の減免を受けている方は軽自動車税種別割の減免を受けることはできません。
- ・通院証明書は「お薬手帳、医療費領収書又は診察報酬明細書」(いずれも過去3ヶ月分の写しなど、通院していることがわかる書類で構いません。

住民課 課税係

TEL 011-398-7071

高等学校等通学費
補助申請

▽対象者

- ・高等学校、高等専門学校、特別支援学校高等部に通学する生徒の保護者
- ・南幌町に在住する方
- ・町税等の滞納がない世帯

▽補助額

入学より3年間、通学先の学校により一定の額を補助します。

▽申請方法

- ・申請書
- ・納付確認同意書
- ・学生証の写し、または在学証明書

▽申請期限

第1回申請期限：5月31日まで

※バス通学のほか、町外の下宿や寮などに居住している場合や、車による送迎など、通学方法によらず、一定額を補助しますので、忘れずに申請をお願いします。

※町ホームページから申請書をダウンロードできます。

生涯学習課 学校教育係

TEL 011-378-6620

南幌町赤十字奉仕団
新団員募集

南幌町赤十字奉仕団は、赤十字の人道・博愛の精神のもとに、明るく住みよい社会をつくる身近な奉仕活動団体です。活動に興味があり、参加していただける方はどなたでも、担当までお問い合わせください。

▽活動内容 災害救護・防災活動、赤十字のPR活動、1日研修旅行など

保健福祉課 福祉障がい係

TEL 011-378-5888

ふまねつと運動
参加者募集

▽開催日時

毎週第1・第3月曜日 10時～11時30分

▽開催場所

あいくる2階 教養娯楽室

▽持ち物

動きやすい服装、タオル、飲み物

▽ふまねつと運動とは？

50cm四方のマスの上をステップを踏みながら、手拍子や歌いながら歩く運動で、ステップを覚えたり、足を動かすことで認知症や介護予防につながります。

社会福祉協議会

TEL 011-378-2088

町税等納税通知書
発送日・納期限

町税等の納税通知書の発送日及び納期限は下表のとおりとなります。納付忘れの無いよう、お願いします。

※住民税を給与から天引きする方の納税通知書は、5月10日に各事業所に送付します。

※コンビニやスマートフォンによる電子決済でも納付できます。

住民課 課税係

TEL 011-398-7071

▷今月の納期限… 5月31日(金)

固定資産税 1期
軽自動車税 1期



※スマートフォンアプリでも納付できます。

- ・PayPay
- ・LINE Pay
- ・J-Coin Pay
- ・d払い
- ・au PAY
- ・支払秘書

6月集団健診の日程

▽集団健診日・会場

- ・6月5日：夕張太ふれあい館
- ・6月6日～8日：あいくる

※特定健診と胃、肺、大腸、前立腺のがん検診も受診できますので、事前にお申し込みください。

▽受診に必要なもの

- ・受診券
- ・保険証
- ・自己負担金

▽申込：5月20日まで

▽案内

対象者には、案内を郵送しますので、6月集団健診以外の受診場所や日程は、受診券に同封した通知書をご覧ください。

※協会けんぽ、共済組合、健康保険組合等の特定健診は、各事業所へお問い合わせください。

※医療機関に通院中の方も受診できますので相談ください。

保健福祉課 健康づくり係

TEL 011-378-5888

【特定健診対象者及び料金表】

	検診名	加入保険	受診対象	自己負担額
特定健診	若年者健康診査	南幌町国民健康保険	30～39歳	1,000円
	特定健康診査		40～74歳	
	後期高齢者健康診査	後期高齢者医療保険	南幌町民の方	
がん検診	胃がん検診	特定健診と合わせて受診することが必須	40歳以上の方	1,000円
	肺がん検診			400円
	大腸がん検診			500円
	前立腺がん検診			500円
			50歳以上の方	500円

町税等納税通知書 発送日・納期限 ※お問い合わせは各担当まで

税目	発送日	納期限												お問い合わせ		
		5月	6月	7月	8月	9月	10月	11月	12月	1月	2月	3月				
住民税(個人納付)	6月3日		7/1		9/2		31		25							税務課課税係 011-398-7071
固定資産税	5月10日	31		31		30		12/2								
軽自動車税種別割	5月1日	31														
国民健康保険税	6月10日		7/1	31	9/2	30	31	12/2	25	31	28	31				住民課 国保医療係 011-398-7037
後期高齢者医療保険料	7月10日			31	9/2	30	31	12/2	25	31	28					
介護保険料	7月10日			31	9/2	30	31	12/2	25	31	28					保健福祉課 高齢者包括係 011-378-5888

Town Nanporo Information

なんぼろ情報

〒069-0292
南幌町栄町3丁目2番1号
TEL: 378-2121(代表)
FAX: 378-2131
https://www.town.nanporo.hokkaido.jp



町ホームページ

人のうごき

4月1日現在

人口	7,838人(35)<228>	世帯	3,719世帯(27)<124>
男	3,765人(12)<118>	女	4,073人(23)<110>
出生	3人(2)<0>	死亡	12人(1)<3>
転入	88人(53)<-13>	転出	50人(33)<-24>

※()内の数値は前月比 < >内の数値は前年同月比

住民手帳

●元気に育て(敬称略)

(氏名 住所 誕生日 父母名)

狩野 涼太	14区	3・6	裕介・瑠美
宮下 丈東	3・8	侑己・愛	
眞鍋 暁	3・12	千里・史子	

●おくやみ申し上げます(敬称略)

(氏名 年齢 死亡年月日 住所)

長谷川 和子	96歳	2・29	中樹林
中川 タツ子	93歳	3・18	青葉
大西 光夫	92歳	3・21	区
岩崎 梅子	98歳	3・22	区
佐々木 登	93歳	3・24	区
橋本 誠一	91歳	3・27	区
佐藤 静恵	72歳	3・30	区

●寄附金ありがとうございます

社会福祉協議会へ

【3月分】

中川 豊 様	青葉区
佐々木 勝利 様	青葉区
山下 政吉 様	青葉区
大西 千代子 様	青葉区

第7期南幌町障がい福祉計画 第3期南幌町障がい児福祉計画

「第7期南幌町障がい福祉計画・第3期南幌町障がい児福祉計画」を策定しました。
当計画は、「南幌町障がい者計画」の障がい福祉サービス及び地域生活支援事業の見込量を定めた実施計画として障がい児・者に係る施策を総合的に推進するものです。詳細は、町ホームページまたは情報コーナー(役場、出張太ふれあい館、あいくる、ぼろろ)をご覧ください。

▽計画の期間

令和6年度から令和8年度(3年間)

▽主な取組

「支え合い、ともに暮らせるまちづくり」を目指し、障がいのある方が地域において自分らしくいきいきと暮らせるよう、地域共生社会の実現に向けて、自立支援給付事業や人工透析患者等通院交通費助成事業、障がいや障がい者に対する理解促進などに取り組むこととしています。

▽お問い合わせ

保健福祉課福祉障がい係
TEL 011-378-5888

グループトークを悪用した投資詐欺の被害急増

インスタグラム、フェイスブック、XなどSNSの投資に関する広告をクリックしたり、突然招待されるなどの方法により、投資に関するLINEのグループトークに参加し、投資と称してお金をだまし取られる被害が急増しています。
不審なアカウントに出会った場合、運営への通報と必要に応じて、メッセージの受信拒否設定を行うことをおすすめしています。

▽お問い合わせ

栗山警察署 生活安全課
TEL 0123-72-0110
住民課環境交通係
TEL 011-398-7047

陸上自衛隊第7師団創設69周年 東千歳駐屯地創立70周年

▽日時 5月26日 8時から15時まで
▽会場 東千歳駐屯地

▽内容 日本最大級の戦車などのパレード、訓練展示、装備品展示、戦車体験搭乗、ふれあい広場、模擬売店など

▽その他 混雑が予想されるため公共交通機関をご利用ください。

▽お問い合わせ 第7師団司令部総務課広報渉外班
TEL 0123-23-5131
(内線2247-2136)

お知らせ

人権擁護委員制度

▽人権擁護委員とは
市町村長が推薦し、法務大臣が委嘱した民間の方たちで、住民の人権が侵害されないように配慮し、人権を擁護するための活動や、人権の大切さについての理解を深めてもらうための活動をしています。

▽南幌町人権擁護委員
小原 康子氏 北町
藤井 弘子氏 北町
藤田 茂之氏 北町
▽人権・困りごと相談所
気軽に相談できる場所として、人権・困りごと相談所が法務局で常時開設され、人権擁護委員及び法務局職員が対応しています。

▽詳細については、札幌法務局岩見沢支局までお問い合わせください。
札幌法務局岩見沢支局
TEL 0126-22-0619
みんなの人権110番
TEL 0570-0003-110
子どもの人権110番

関根 秋夫 様	14区
中鉢 須美子 様	中樹林
長谷川 光伸 様	札幌市
喜楽 会 様	11区

※詳細は、第7師団ホームページをご覧ください。

自衛官募集

・令和6年度第1回一般曹候補生(男女)採用試験

▽受付 5月7日まで

▽試験日 5月18日～5月20日

▽年齢 18歳以上～33歳未満

・令和6年度第1回自衛官候補生(男女)採用試験

▽受付 5月14日まで

▽試験日 5月24日～5月27日

▽年齢 18歳以上～33歳未満

・令和6年度第2回一般幹部候補生(男女)、歯科・薬剤科幹部候補生(男女)採用試験

▽受付 6月13日まで

▽試験日 6月22日

▽年齢 一般幹部候補生 大卒程度試験
22歳以上～26歳未満
一般幹部候補生 院卒者試験
22歳以上～28歳未満
歯科幹部候補生
20歳以上～30歳未満
薬剤科幹部候補生
20歳以上～28歳未満

※大卒程度試験及び院卒者試験は併願可能です。詳しくは、お問い合わせ下さい。
自衛官採用説明会

TEL 0120-007-110
女性の人権ホットライン
TEL 0570-070-810
▽特設人権・困りごと相談所開設
岩見沢人権擁護委員協議会及び札幌法務局岩見沢支局は、次の日時で特設人権・困りごと相談所を開設します。
いじめ、虐待、離婚・DVなどの家庭内のもめごと、近隣とのトラブルなど、何か身近なことで困っていることはありませんか。
あなたの町の人権擁護委員が相談に応じます。
なお、相談は無料で秘密は厳守しますので、気軽に相談ください。
日時 6月1日
10時から12時まで
場所 あいくる 2階会議室

水道メーターの取替えにご協力をお願いします!

水道メーターの有効期限は法律で8年と定められ、期限の来るメーターを無償で取り替えます。長幌上水道企業団及び当企業団から委託された業者が、対象のお宅に連絡のうえ、作業を行います。作業中に一時断水するなど、ご不便をおかけしますが、ご協力をお願いします。
▽実施期間 5月～11月まで
▽お問い合わせ 長幌上水道企業団 総務課 料金係
TEL 0123-82-5700

一般国道337号の 路肩拡幅工事を行います

一般国道337号の南15線から南19線間で5月中旬より車線を片側交互通行にて規制し、作業を行います。
規制区間は、車線幅員が減少しますので、通行の際は、徐行をお願いします。工事車両の走行等、ご迷惑をかけることもありますが、ご理解とご協力をお願いします。

防災無線を設置しましょう!

未設置の方や転入で新たに設置される方は…ご連絡ください。

防災無線のメリット

- 災害時、最新情報をいち早く取得できる
- 放送を聞き逃しても、聞き直すことができます

災害は突然やってきます

防災無線の設置にご協力ください

総務課 広報防災係
TEL 011-398-7293



地域担当職員制度

まちづくり課企画係

TEL 011-398-7019

町では、住みよいまちづくり、個性あふれる地域づくりを推進するため、地域の課題を把握し、その解決に向けたサポート、コーディネート役割を果たす地域と行政のパイプ役として、各行政区・町内会単位を対象とした全20地域に「4人〜5人」の地域担当職員を配置しています。

地域活動への支援・相談・情報提供を含め、魅力ある地域づくりをサポートしますので、ぜひご相談ください。

なお、令和6年度の地域担当職員の班長は、左記のとおりです。
※地域担当職員は基本的に行政区長・町内会長等の要請に基づいて活動します。

地域名	班長
三重自治区	斉藤 隆 (議会事務局)
青葉自治区	蛭沢 千晴 (出納室)
第6区	蛭沢 千晴 (出納室)
第7区	鈴木 潤也 (生涯学習課)
第8区	岩本 聖 (産業振興課)
第9区	笠原 大介 (総務課)
第10区	藤木 雅彦 (住民課)
第11区	谷藤 朋代 (保健福祉課)
稲穂町内会	渡辺 広貴 (税務課)
第12区	藤田 雅章 (まちづくり課)
第13区	砂田 隆樹 (農業委員会)
第14区	砂田 隆樹 (農業委員会)
第15区	黒島 滋規 (都市整備課)
中樹林自治区	渡辺 広貴 (税務課)
西町町内会	岩本 聖 (産業振興課)
北町町内会	鈴木 潤也 (生涯学習課)
中央町内会	黒島 滋規 (都市整備課)
緑町町内会	藤田 雅章 (まちづくり課)
東町町内会	斉藤 隆 (議会事務局)
美園町内会	笠原 大介 (総務課)

地方創生推進会議

委員募集

まちづくり課企画係

TEL 011-398-7019

地方創生推進会議は、本町の「まち・ひと・しごと創生総合戦略」による取組をデジタル技術の活用により加速化・深化させることを目的に、今年度新たに「南幌町デジタル田園都市国家構想総合戦略」を策定をするため、町民をはじめ、産業界や国・道の関係行政機関、教育機関、金融機関等の委員で構成する組織です。町の振興・発展に対し熱意のある方の応募をお待ちしています。

応募要件

【募集人員】 2名 (委員全体の人数は10名以内)

【任期】 委嘱の日から2年間

【報酬等】 会議1回の出席につき3,100円

【応募資格】

- 以下の①〜③に全てあてはまる方
- ①本町に在住し、令和6年4月1日現在で満20歳以上の方
- ②年間5回程度の会議に出席できる方
- ③本町の議会議員でない方

【応募方法】

ホームページ、まちづくり課にある応募用紙を提出してください。

【お申し込み】

- ・メールを送付【送付先 kikaku@town.nanporo.hokkaido.jp】
- ・FAX (011-378-2131)
- ・郵送又はまちづくり課窓口まで持参

【応募締切】 5月22日まで

【その他】

- ・応募書類による選考を行い、結果は応募者全員に通知します。
- ・委員の選任にあたっては、女性委員の登用促進に配慮します。
- ・応募書類は返却しません。
- ・応募用紙に記載された個人情報の取扱いには十分留意し、他の目的には使用しません。
- ・ただし、委員に選任された方の氏名は公表します。
- ・提出書類に虚偽の記載が認められた場合は、委員就任後であっても委嘱を取り消す場合があります。

まちづくり職員

出前講座

職員が地域へ出向き、業務に関する専門知識をお届けし、町民の皆さんと協働のまちづくりを推進していくことを目的に実施しています。

地域交流や各種団体・グループ等の研修でご利用ください。

ここでは、53個の講座メニューの中から、おすすめするメニューを紹介します。

▽対象
5名以上の団体

(小学生以上の町内在住者・在学者・在勤者の方で構成)

▽開催日時
9時〜21時 (年末年始を除く)

▽費用 無料

▽申し込み方法
出前講座メニューから受講したい講座を選び、開催日の2週間前までに各担当課にご連絡ください。

※全メニューの内容は、町ホームページをご覧ください。



詳細ページ

▼お問い合わせ
まちづくり課企画係
TEL 011-398-7019

まちづくり職員出前講座

PICK UP MENU

保健福祉課

障がい者福祉について
障がいのある方たちのライフステージに応じた支援体制づくりを目指して、国の制度や町が取り組んでいる内容などについて紹介します。

生涯学習課

パットカーリングに挑戦しよう！
パークゴルフとカーリングを組み合わせた南幌町発祥の室内競技を実際にプレーしてみましょう。子どもから高齢者まで楽しむことができます。

町立南幌病院

痛みに負けるな！
全力でスポーツを楽しむからだづくり
痛みに悩んでいた、もっと質の高いプレーをしたいと思っている方は、ぜひ、親子で参加してください。

消防南幌支署

あなたにもできる救命処置
いざという時、救急車が来るまでの処置ができるよう、心肺蘇生法等の救命処置やAEDについて学ぶ講習です。講習修了者には修了証を発行します。

総務課

防災対策について
災害備蓄品の紹介や家庭での非常用備蓄などの備えや地域での支え合い・助け合いの重要性について説明し、町の備蓄品を用いた避難所設置・運営体験もできます。

まちづくり課

住民が主役のまちづくり
地域と町がパートナーシップの関係で地域づくりを進めていくための「地域担当職員制度」や「まちづくり活動支援事業」などについてご紹介します。

産業振興課

ご注意ください！悪質商法
悪質な訪問販売や架空請求など、悪質商法に関する様々なトラブルの事例やその対処方法、クーリング・オフ制度について紹介します。

住民課

ごみの分別・リサイクル
ごみの分別・出し方や、家電リサイクル対象品目(テレビ、パソコン、冷蔵庫など)の回収手続きについて説明します。

都市整備課

住宅の耐震化について
地震被害の軽減を図るため、耐震に関する意識の向上や知識の習得により理解を深めてもらい、安全なまちづくりについて説明します。

南幌町観光協会からお知らせ

イベント情報

○5月3日 10:00～14:00 ベジパンナ 特別販売

場所：ふるさと物産館 ビューロー

当協会会員である“ベジパンナ”が「大福やパン」を販売します。【無くなり次第、終了となります。】

○5月10日・20日 なんと！おいしい若葉のしずく 特別販売

場所：ふるさと物産館ビューロー

発行 / 南幌町観光協会 事務局 南幌町中央1丁目2番22号

Tel 011-378-7020 (特販所) 011-398-7201 (事務局) Mail: syoukou@town.nanporo.hokkaido.jp



令和6年度 こころの健康相談の実施

日 時	場 所	内 容
4月18日 13:00～15:00	北海道岩見沢保健所 (空知総合振興局内) 岩見沢市8条西5丁目	・精神科医師との面接相談 ・予約制 (前日の昼12時まで) 申し込みが多い場合は、別日で調整させていただく場合があります。
6月20日 13:00～15:00		
8月15日 13:00～15:00		
10月17日 13:00～15:00		
12月19日 13:00～15:00		
2月20日 13:00～15:00		

【お申し込み先】 北海道岩見沢保健所 健康推進課健康支援係 Tel 0126-20-0122

自動車税種別割の納期限は、5月31日(金)まで

納税通知書は、5月7日に発送

スマホやパソコン等により、自宅やオフィスなどからキャッシュレス納税が利用できます！

地方税お支払サイト / 詳しくはこちら → <https://www.payment.eltax.lta.go.jp/>

【現金で納める場所】

◆全国の金融機関・郵便局 (一部金融機関を除く。)

◆全国の主要コンビニエンスストア

◆総合振興局・道税事務所の窓口

【お問い合わせ】 空知総合振興局 納税課 Tel 0126-20-0055 (直通)



取り組もう！ ～ゼロカーボンの実現に向けて～

「ゼロカーボンアクション30」を毎月紹介

今月紹介するゼロカーボンアクションは【ごみの分別処理】です。

「3R」(リデュース(ごみの発生抑制)、リユース(再使用)、リサイクル(再生利用))は、CO₂排出量減につながります。まずはごみを減らす工夫をしてみましょう。皆さんが日常行っている南幌町のごみの分別も、CO₂排出量減につながっています。

☆暮らしのメリット

・回収された資源ごみから梱包資材など日常生活に欠かせないリサイクル製品を作ることができます。



Vol. 2



花 市

5月26日(日)

9:00～ (雨天決行)

※種数は3,000種で売り切れ次第、終了となりますので、ご了承ください。

場所：スポーツセンター 駐車場

毎年恒例の「花市」です。様々な花苗をご用意していますので、ぜひ、お越しください。

【注意事項】

今年は4鉢350円で自由に選ぶことができる販売です。

単品での購入は「1鉢90円」となります。

主催 南幌町花仙人

〔(仮称)ラッキー南幌店〕建設工事が始まります！

令和6年12月にオープンを予定している「(仮称)ラッキー南幌店」の工事が開始されます。

工事期間中は、関係車両等の出入り等を含め、近隣にお住まいの方には、大変ご迷惑をおかけしますが、ご理解とご協力をよろしくお願いいたします。

◇工事場所 南幌町中央2丁目 ※右図のとおり

◇工事期間 令和6年5月初旬～11月下旬(予定)

◇店舗面積 約1,400㎡

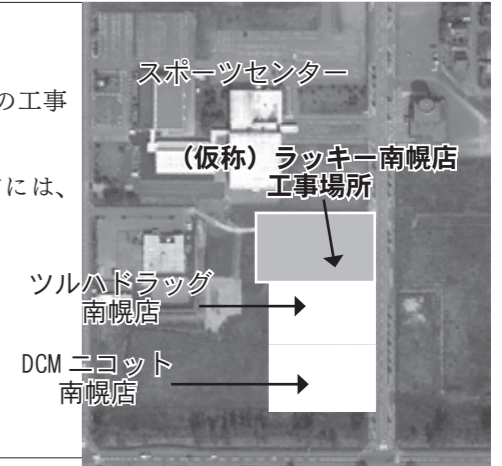

中央バス「高速ゆうばり号」の路線廃止

北海道中央バス株式会社より、札幌・夕張線(南幌経由)「高速ゆうばり号」について、令和6年9月末で路線を廃止する意向が示されました。

廃止理由は、慢性的な運転手不足や運行経費高騰等から路線維持が困難となったものです。

なお、「高速ゆうばり号」の路線廃止に伴い「高速くりやま号」のダイヤ改正について、現在バス会社にて協議中のため、詳細が決まり次第、お知らせします。

【廃止路線】

・夕張発→南幌ビューロー

(9:42、13:42、16:42)→札幌 3便

・札幌発→南幌ビューロー

(9:53、13:13、17:18)→夕張 3便



まるっと減らそう、再配達

～受け取りは1回～

国土交通省をはじめとする官公庁では、環境負荷低減やトラックドライバー不足への対応として、宅配便の再配達削減に向けた取組を推進しています。



「置き配指定」を推奨します

「再配達削減」に向けて私たちができること

宅配便を利用するときのアクション

再配達削減に向け、生活者も荷物を送る立場・受け取る立場としてできることがあります。宅配便を利用するときのアクションをご紹介します。

再配達削減に向けたアクション	再配達削減に向けたアクション	再配達削減に向けたアクション	再配達削減に向けたアクション
再配達削減に向けたアクション	再配達削減に向けたアクション	再配達削減に向けたアクション	再配達削減に向けたアクション

2024年4月「再配達削減PR月間」です

消費者庁 厚生労働省 農林水産省 経済産業省 国土交通省 環境省

南幌町介護保険事業計画・高齢者福祉計画策定

「高齢者が住み慣れた地域でいつまでも健康で自分らしい生活を最後まで送ることができるまち」を基本理念として、誰もがこの町で安心して暮らし続けることを目指し、介護保険制度や生きがいづくり、日常生活の支援などの高齢者全般に係る施策として第9期南幌町介護保険事業計画・高齢者福祉計画を策定しました。

計画の詳細は、南幌町ホームページまたは情報コーナーなどでご覧いただけます。

《令和6年度から令和8年度の介護保険料を改定します》

65歳以上の方の介護保険料は、3年間の事業計画の推計額に基づき、市町村ごとに決定されます。

今期の介護保険料の基準となる額については、第8期と同額(66,600円)に据置かれますが、制度改正による保険料の多段階化(9段階から13段階)に伴い保険料の負担割合の見直しが行われております。

段階	対象者	負担割合	年間保険料 (月額保険料)
第1段階	・生活保護受給者 ・町民税世帯非課税で老齢福祉年金受給者 ・本人を含め世帯全員が町民税非課税で、公的年金収入+合計所得金額が80万円以下	基準額×0.285	18,900円(1,575円)
第2段階	本人を含め世帯全員が町民税非課税	公的年金収入+合計所得金額が80万円を超え、120万円以下	基準額×0.485
第3段階		公的年金収入+合計所得金額が120万円を超える	基準額×0.685
第4段階	本人が町民税非課税で世帯の中に町民税課税者がいる	公的年金収入+合計所得金額が80万円以下	基準額×0.90
第5段階		公的年金収入+合計所得金額が80万円を超える	基準額×1.0
第6段階		合計所得金額が120万円未満	基準額×1.20
第7段階	本人が町民税課税	合計所得金額が120万円以上210万円未満	基準額×1.30
第8段階		合計所得金額が210万円以上320万円未満	基準額×1.50
第9段階		合計所得金額が320万円以上420万円未満	基準額×1.70
第10段階		合計所得金額が420万円以上520万円未満	基準額×1.90
第11段階		合計所得金額が520万円以上620万円未満	基準額×2.10
第12段階		合計所得金額が620万円以上720万円未満	基準額×2.30
第13段階		合計所得金額が720万円以上	基準額×2.40

～木育推進事業～ 6年間大事に使ってね!

国からの森林環境譲与税を有効に活用し、次代を担う子どもたちが、木の文化や木材の良さ、地域材利用の意義などを理解することを目的に、小学校新1年生61名へ道産スギを使った道具箱を南幌町緑化推進協議会からプレゼントしました。

山林のない平坦な南幌町でも、学校生活の中で毎日使う道具箱をとおして、木とふれあう機会の創出を図っています。



企業版ふるさと納税のご寄付をいただきました

株式会社 田西設計コンサル 様

株式会社田西設計コンサルは、「魅力に満ち、技術を競う、独立した知的産業を目指して」を会社方針とし、昭和42年の設立以来、都市インフラ整備や北海道農業基盤整備を手掛ける会社です。

中央コンピューターサービス 株式会社 様

いただいた寄附金は、南幌町まち・ひと・しごと創生推進計画の「賑わい創出広場整備事業」及び「若い世代の結婚・出産・子育てを支援する事業」に活用させていただきます。

◇お問い合わせ まちづくり課 企画係 TEL011-398-7019



南幌町狩猟免許取得支援事業

対象者

- ・町内に住所を有する方及び狩猟免許試験に合格し、狩猟免許を取得した方
- ・常時、出動依頼に対応できる方



助成内容

1. 狩猟免許試験予備講習料の全額助成
【わな猟免許予備講習料8,250円】
2. 狩猟免許試験申請手数料の全額助成
【北海道収入印紙5,200円】
3. 狩猟免許に係る医師の診断料の全額助成
【2,761円(町立南幌病院での診断料)】

お問い合わせ

産業振興課 農政係 TEL011-398-7151

狩猟免許予備講習・狩猟免許試験日程

- ①狩猟免許予備講習 北海道猟友会ホームページに記載
- ②狩猟免許試験 下表のとおり↓

前 期	後 期
8月4日	12月8日
事前申請受付期間 5月8日～22日	事前申請受付期間 8月29～9月13日

注意事項

- ・本助成を受けた方は、有害鳥獣駆除業務に従事と北海道猟友会栗山支部南幌部会へ入会していただきます。
- ・狩猟免許は3年ごとに更新をしなければ失効となるため、免許を自己負担で更新していただくことが必要となります。

巡回狂犬病予防注射・畜犬登録

狂犬病予防法により、飼い主は、毎年1回、飼い犬に対し狂犬病予防注射を受けさせることが法律で義務付けられています。

◇日時・場所

日 ち	時 間	場 所
5月11日	9:00～10:30	役場駐車場
5月22日	9:00～9:30	川向会館
	9:45～10:30	三重レークハウス
	10:45～11:15	中樹林会館
	13:15～13:45	鶴城寿の家
	14:00～14:30	西幌会館
	14:45～15:15	晩翠集落センター
5月25日	9:00～10:30	役場駐車場

◇お問い合わせ 住民課 環境交通係 TEL011-398-7047

新規採用職員を紹介します！

4月1日付で新たに4名の職員として採用されました！



みやうち けいすけ
宮内 啓佑

(総務課)

町職員として勤務するにあたって、まずは一日でも早く仕事を覚え、南幌町という町についてより深く学んでいきたいと思えます。そして何よりも、町民のために働いているという自覚と責任を持って努めて参りますので、どうぞよろしくお願い致します。



ちかみ いつき
千頭 樹

(保健福祉課)

管理栄養士として町民の皆様の健康を栄養面で支えていけるよう精一杯頑張ります。あいくるにて勤務しておりますので、気軽にご相談いただけたらと思います。

よろしくお願いたします。



ふるた こうき
古田 航希

(税務課)

南幌町は、ニュースで何度も耳にしており、とても活力のある町という印象です。1日でも早く南幌町の職員として自立し、高校での寮生活で学んだ「利他の心」を活かして、住民のために精一杯働いていきたいと思えます。よろしくお願いたします。



さかもと しゅう
坂本 翔

(消防南幌支署)

南幌町で生まれ育ち、たくさんの町民に支えられ、成長することができました。今度は僕が恩返しする番なので、この町に少しでも貢献できるように精一杯勤務して参ります。

よろしくお願致します。

Vol. 14



南幌町長
大崎 貞二

「春一番」

穏やかな陽気と明るい空が心を和ませる季節になりましたが、町民の皆さんは、いかがお過ごしでしょうか。「はれっば」も開業し、一年が経ちました。今でも日々多くの方々に来ていただき、賑わいを見せているところです。今後も「はれっば」での行事などを通じて、町内の活気がどんどん盛り上がっていくと考えております。また、基幹産業である農業は、作物の成長や収穫に向けて様々な準備など忙しい時期に差し掛かっていきますが、今年も順調に生育し、豊作になりますように祈っております。

町長コラム

3月26日 北海道知事地域訪問スクラムトーク 4月1日



南空知管内9市町長・地域おこし協力隊の皆さんスクラムトークを行いました。南幌町からは宮寄隊員が参加し、日頃の活動内容や南幌町のPRを行いました。



辞令交付式・年度始め訓示

4月1日付けで異動した職員、新採用となった職員に辞令を交付し、年度初めにあたっての訓示を行いました。

4月3日 令和6年度 第1回南幌町都市計画審議会



南幌町都市計画用途地域の変更に係る付議書の手交を行い、その後都市計画審議会会長と面談を行いました。

4月5日

春の交通安全旗の波



「春の全国交通安全運動」期間にあわせて、各団体から104名参加のもと、国道337号線中央公園前で、旗の波（セーフティコール）を実施しました。

お困りごとは民生委員・児童委員にご相談ください！

民生委員・児童委員は、ひとり暮らしの高齢者、障がい者があるお宅への訪問や見守り活動をはじめ、暮らしや育児・教育に関することなどについて、皆さんの立場に立って相談・支援を行い、内容に応じて、町や関係機関への橋渡しをするなど身近な地域福祉の担い手として大きな役割を果たしています。

また、子どものことを専門に担当する「主任児童委員」も2名います。

困ったことや悩みごとがありましたら、お住まいの地区担当委員まで気軽にご相談ください。

担当地区	氏名	住所
三重・中樹林	渡邊 信光	南12西4
青葉・13区	林 仁	南14西5
青葉・13区	奈良岡雅子	南9西1
6区	原田 一子	元町4-3-13
6区	藤田美知子	元町4-1-16
7・8区	長谷川早苗	南15西11
9・10区	林 孝子	南14西15
11・12区	佐藤美代子	南12西21
11・12区	加藤 巳次	南20西19
稲穂	小谷 泰子	稲穂1-8-8
14区	藤田由紀子	北町3-3-19

担当地区	氏名	住所
15区・中央	藤本美津子	中央1-9-8
15区・中央	内田寿美子	栄町1-2-27
西町	佐藤 順子	西町2-3-9
西町	田中ふみ子	西町4-1-13
北町	磯野 薫	北町2-7-2
北町	大野 えみ	北町2-4-7
緑町	福井 優子	緑町3-9-8
緑町	本橋 洋子	緑町1-1-13
東町・美園	西川志津子	東町1-2-12
主任児	佐藤 純子	西町2-1-5
主任児	細野 晴美	西町3-1-9

広告

広告

広告

広告

南幌町の
魅力発見
町おこし

協力隊 **なんぽろ** だより

【外間 隊員】5月後半に店舗オープン予定～南幌町と沖縄を繋ぐ～

食材と人との繋がりにこだわった飲食店「よんなーよんなー」の5月後半オープンに向けて、絶賛準備中！沖縄出身の外間隊員ならではの空間が広がる店舗です。

この店舗では、飲食店の他にフォトスタジオの併設が予定されています。

店舗の準備風景や最新情報は、Instagramで随時更新されますので、是非チェックしてみてください。
[店舗住所] 南幌町中央4丁目5-9 ▲ Instagram



二代続く、『すしはんガーデン』さんでお腹も心も満たされる

旬の海鮮丼と美味しい蕎麦がメインのお店です。店主の伊藤さんがカウンターから優しい笑顔でお出迎えしてくれます。お子様連れや来客があった際に安心して利用できる個上がり席があるのも嬉しいポイントです。お子様メニューが4種類と豊富で、焼肉定食やカツとじ定食など海鮮が苦手な方も利用できるお店です。

そんな『すしはんガーデン』さんに、いつの間にか、新しく手作りプリンが誕生していました！手作り無添加、クリームにもこだわった、濃厚な黒胡麻クリームプリンと生クリームプリンでした！テイクアウトも出来るので、皆さんもぜひ♪



【お店情報】

定休日	月曜日
営業時間	昼 11:00～15:00 夜 17:00～20:30
	※木曜日はランチ営業のみ
住所	南幌町元町1丁目2-9



『喫茶バナナ』がリニューアル！お昼を担当させていただくことに！

Mr.Bananaさんのランチ営業『喫茶バナナ』のリニューアルに際し、5月1日(水)よりランチ営業のみ店名も新たに私宮が担当させていただくことになりました！以前からカフェの営業が夢でもあり、町内外の方と繋がる場所が欲しいという想いに店主の早勢さんが共感して下さり、今回「スタートアップを応援するよ！」という一言でランチ営業を任せていただくことになりました！本当に感謝しかありません！！！！

応援してくれる方たちの期待に応えられるように、ランチ営業を頑張ります！もちろん、南幌町地域おこし協力隊として、移住検討者の相談や移住体験住宅の運営管理、情報発信なども頑張ります。

【店舗情報】

店名	Mamma (喫茶マンマ)
営業時間	11:00～15:00 ラストオーダー 14:30
定休日	月・金・土曜日
住所	南幌町中央 4-5-5 N-PLAZA 1F



みなさんの口コミ・意見・相談を
お待ちしております！

Instagram
QRコード

いいね！やコメントも、お寄せいただけたら嬉しいです！
<https://www.instagram.com/chikioko.nanporo/>



地域おこし協力隊《担当：宮崎》

5/11(土) **巨大**
ペットボトル
キャップ
アート制作

参加
無料!

作品展の中から当日
デザインが選ばれるよ!

5/12(日) 14:00
15:00
ピアノ
コンサート

参加
無料!

実際の昆虫の展示!
臨場感たっぷり!

はれっぼ
南幌町子ども室内遊戯施設

1st Anniversary

5/11・12(土・日)

1周年記念
感謝祭

日頃のご愛顧に
感謝して

ご家族で
遊びに来て
ください

参加
無料!

さらべつ昆虫研究所 所長
斎藤 彦馬さんによる
こん ちゅう てん
昆虫展

Happy Anniversary!
1st
& DOUTOR

DOUTOR
開店1周年記念

オリジナル
ケーキ
販売

きゃべっちくんが
やってくる!

参加
無料!

ガラポン 抽選会

【参加方法】

きゃべっちパーク入場券
1枚一回で参加!

ぼくに
会いに
きてね

おなが
当たるか
楽しみに!



南幌町子ども室内遊戯施設 **はれっぼ**
北海道空知郡南幌町美園3丁目1 南幌中央公園内
お問合わせ ☎011-398-9280



特集

情報トピックス

インフォメーション
協力隊だより

まちかどフォト

生涯学習通信

情報カレンダー

職員機構図

特集

情報トピックス

インフォメーション
協力隊だより

まちかどフォト

生涯学習通信

情報カレンダー

職員機構図

令和6年能登半島地震チャリティーコンサートを開催

令和6年3月17日



永岡真佐子ピアノ教室の皆さんが、能登半島地震の被災地復興のために子ども室内遊戯施設「はれっば」にてチャリティーコンサートを開催しました。会場は、募金箱を設置し、ピアノ教室の皆さんのピアノ演奏や、募金した方に折り鶴のプレゼント等を行い、募金の義援を呼び掛けたところ37,712円も集まりました。集まった義援金は、日本赤十字社南幌分区長である大崎町長に手渡されました。

輝く児童生徒表彰を受賞 ～大益美心さん（美園）～

令和6年3月22日

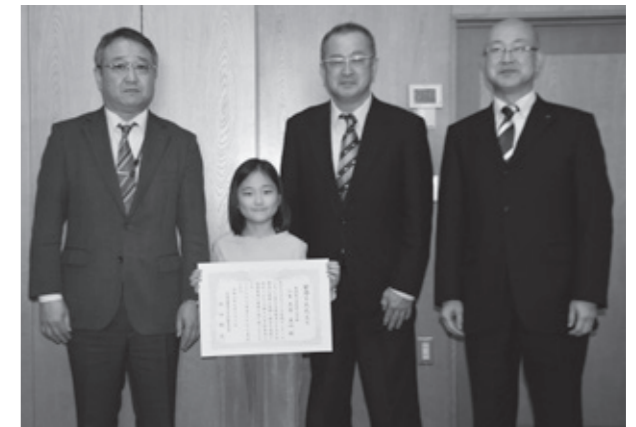

「輝く児童生徒表彰」は、スポーツ大会や文化活動及び学習活動において優秀な成績を収めた児童生徒の輝く功績をたたえ、管内児童生徒のスポーツや文化活動等を奨励するものです。
大益美心さんは、第17回ベータン音楽コンクール全国大会の自由曲コースピアノ部門小学1・2年生の部において見事第1位となり、その功績が讃えられ「輝く児童生徒表彰」を受賞されました。

南幌工業団地企業協議会がバレーボール少年団に寄贈品 ～地域貢献活動～

令和6年3月29日



南幌工業団地企業協議会（会長戸舘佳佑 トダテック㈱代表取締役）では、地域貢献活動事業の一環として、青少年活動の推進を図ることを目的にスポーツ少年団活動で使用する物品の寄贈を平成27年度より実施しています。
戸舘会長から激励の言葉と共にバレーボール少年団へ練習用備品としてデジタイマーが寄贈されました。

少年団出席者 竹居田監督、村上 愛莉さん（選手代表）

学校生活の充実を願って ～南幌町赤十字奉仕団～

令和6年3月29日



南幌町赤十字奉仕団の皆さんが、この春、南幌小学校に入学した新一年生へ巾着袋や雑巾、ハンドタオルを贈りました。贈り物は、子どもたちの新生活応援のために南幌神社で祈禱を受け、杉島教頭へ手渡されました。「入学される新一年生の生活を応援しています。」と水野委員長。杉島教頭は「皆さんからいただいた思いを子どもたちに伝えます。ありがとうございます。」と述べました。

スポーツ推進委員功績者を受賞 ～白倉崇史さん（三重）～

令和6年3月29日

南幌町スポーツ推進委員の白倉崇史さんが空知管内スポーツ委員連絡協議会より、スポーツ推進委員功績者を受賞されました。白倉委員は平成24年より5期10年にわたり本町の社会体育事業への積極的な実技指導や適切な助言をしていただき、今もなお、振興・発展にご尽力されています。

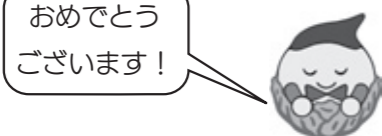

児童の安全で安心な通学を願って ～南幌町・南幌町交通安全運動推進協議会～

令和6年4月3日

児童の交通安全を願って、南幌小学校新1年生（61名）に、南幌町及び南幌町交通安全運動推進協議会より夜光反射材と交通安全定規、交通安全冊子が大崎町長から贈られました。

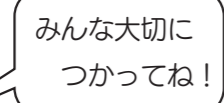

交通安全祈願品の寄贈 ～南幌ライオンズクラブ・南幌町商工会女性部～

令和6年4月4日

南幌小学校新入学児童の交通安全を願って、南幌ライオンズクラブから「防犯ブザー」、南幌町商工会女性部からは「クリヤファイルとハンドタオル」を寄贈いただき、新入学児童全員に学校から手渡されました。



南幌ライオンズクラブ ・ 南幌町商工会女性部

旗の波（セーフティコール）を実施しました ～南幌町交通安全運動推進協議会～

令和6年4月5日



春の全国交通安全運動（期間：4月6日～15日）に伴う旗の波（セーフティコール）を中央公園前にて実施しました。当日は天候にも恵まれ、地域の皆さんや各団体など100名を超える方々にご参加いただき、通行車両へのスピードダウンと安全運転を呼びかけました。



特集

情報トピックス

インフォメーション
協力隊だより

まちかどフォト

生涯学習通信

情報カレンダー

職員機構図

特集

情報トピックス

インフォメーション
協力隊だより

まちかどフォト

生涯学習通信

情報カレンダー

職員機構図

ぽろろ図書館



本の検索・予約 https://opac-nanporo.lib-wa.net/web_opac/
返却：閉館時はブックポスト/夕張太ふれあい館でもできます。
開館時間：10時～17時 ※火・金は20時 ※月：休館日

特集展示

おもちゃ特集

5月5日はおもちゃの日。
手作りおもちゃの本などを紹介。



児童図書

■お母さんの絵本
5月12日は母の日。
心温まる絵本を紹介。
■あまいおいしい面白い！
5月9日はアイスクリームの日。
おいしい本や面白い本を紹介。

一般図書

■ゴミ特集
ゴミやリサイクルについて
考えてみませんか。
■ゴルフ記念日
ゴルフを始める方に読んで
ほしい本を紹介。

今月のオススメ図書 他にも多くの図書があります。

一般 榎本ハンバーグ研究所のハンバーグレシピ
榎本 実 【Gakken】
お店で人気のハンバーグからおもてなしにぴったりのごちそうハンバーグ、毎日食べたい普段着のハンバーグなどハンバーグ専門店「榎本ハンバーグ研究所」の450を超えるレシピから選んだ絶品ハンバーグを紹介する。

児童 ぬまの100 かいたてのいえ
いわいとしお/作 【偕成社】
「100 かいたてのいえ」シリーズの第6弾。ある風の強い日に大きな岩が落ちてきて、オタマジャクシのウズたちが暮らす沼をふさいだから、さあ大変！ウズは助けを求めて、沼の底へと向かい…。

一般 裁判官三淵嘉子の生涯
伊多波 碧/著 【潮出版社】
朝ドラ「虎に翼」で話題に！大学卒業後、日本初の女性弁護士となるが、戦争で全てを失い、34歳で裁判官に就任。各地の家庭裁判所で社会的弱者に目を向け、精力的に活動した、逞しくしなやかに生きた女性法曹の選官者の生涯を描く。

児童 調べるって、おもしろい！！
図書館振興財団/監修 岩崎書店編集部/編著 【岩崎書店】
小学生が楽しく学べる「調べる学習」の入門書。テーマの見つけ方から図書館の利用方法、所在方法、まとめ方をマンガと図解で紹介。

一般 流れが見えてくる地政学図鑑
神野正史 【ナツメ社】
歴史上のあのできごとはなぜ起こったのか。時代の流れをつかみながら重要な出来事やその背景をもとに、各国の地政学的な戦略や動きをイラストで解説。

児童 インサイド
佐藤まどか/著 【静山社】
階級社会による格差が進んだ都市国家で、下流社会の孤児・キイとカイトの兄弟は、見知らぬ施設に収容される。豪華な食事と英才教育を施すこの場所に集められたのは、それぞれ事情のある6人の青少年たち。その目的は…。

イベント
はるのおはなし会
読み聞かせサークルによる「おはなし会」を開催します。幼児から大人まで気軽に参加できますので、多数のご来場お待ちしております。
日 5月12日 10:30～11:30
所 ぽろろ2階交流室
内 大型絵本の読み聞かせ パネルシアター他
詳細は決まり次第、別途お知らせします。

臨時休室のお知らせ
ぽろろ図書館は本の確認作業のため、次の期間は臨時休室とします。ご不便をお掛けしますが、ご理解の程、よろしく申し上げます。
休室日
6月4日～6月7日
図書の返却については、返却ポストをご利用ください。

生涯学習通信

《お問い合わせ》

■生涯学習センターぽろろ 011-378-6620
■スポーツセンター 011-378-3190

第3回定例教育委員会 開催結果 4月19日
◇第1回議会定例会一般質問について
◇令和6年度一般会計予算（教育費等）について
◇令和6年度南幌町学校教育の推進について
報告し、承認されました。

ぽろろ展示会
小柳幸次郎個展
日 5月14日～6月2日
所 ぽろろ1階ロビー 内 絵画、オブジェの展示

生涯学習 topics スイミングスクール(一般)募集開始!

●初級コース 初心者や久しぶりに水泳をする方など基礎からしっかりと学べるコースです。
日 (初)6月4日～10月22日まで
毎週火曜日 19:00～20:00
(中)6月6日～10月24日まで
毎週木曜日 19:00～20:00
●中級コース 初心者からステップアップしたい方にオススメのコースです。
日 (初)6月4日～10月22日まで
毎週火曜日 19:00～20:00
(中)6月6日～10月24日まで
毎週木曜日 19:00～20:00
対 高校生以上 定 各15名 ¥ 傷害保険料(任意)
申 ①スポーツセンターへ電話連絡(平日8:30～17:00)
②上のQRコードから申込(24時間受付可能)

フィットネス教室がリニューアル!

月曜日に行われていたチューブトレーニング、ヨガ教室、エアロ&ストレッチから新しく骨盤体操とエクササイズに変わりました。春は何か新しいことを始めたい季節！これを機に一緒に体を動かしませんか？

骨盤体操
ストレッチやセルフマッサージで
間接痛の予防や強化ができます！
日 毎週月曜日 14:00～15:00
対 高校生以上 申 不要

エクササイズ
肩甲骨周りやウエストを動かして
くびれボディを手に入れよう！
日 毎週月曜日 19:20～20:20
対 高校生以上 申 不要



学校 掲示板
楽しい学校生活が始まりました!!
みんなたくさん学ぶのじゃ

南幌小学校 新入生61名	南幌中学校 新入生52名
野村 智久 校長	竹内 結美 校長
今野 信彦 教頭	渋谷 慎治 教頭
3年生 56名	2年生 43名
4年生 56名	3年生 57名
5年生 56名	2年生 43名
6年生 41名	3年生 57名
小学部 61名	西野 護 教頭
中学部 29名	難波 繁 教頭
高等部 66名	町田 美穂子 校長

給食 pick up!
小学1年生にとって入学してから最初の給食です。子どもたちが大好きな「ポークカレー」に、給食センターからの入学祝いとして「お祝いクレープ」をつけました。これから給食をたくさん食べて、子どもたちが健やかに成長することを願っています。

4月の
ごはんから

- 麦ごはん
- ポークカレー
- 和風サラダ
- お祝いクレープ

特 集

情報トピックス

インフォメーション
協力隊だより

まちかどフォト

生涯学習通信

情報カレンダー

職員機構図

日 SUN	月 MON	火 TUE	水 WED	木 THU
28 子育て支援センター (南幌いちい保育園) TEL 378-2734 【予約不要】 月曜日～金曜日 ① 8:30～11:30 ② 15:30～17:30 ※カレンダー記載の活動については、10:00～11:30です	29 昭和の日	30	1 ブ 町民プールオープン 図 スポセン ス ソフトエアロ&ストレッチ 10:00～11:10 図 スポセン あ ほっとマフ作り 13:00～16:00 図 社協	2 支 赤ちゃんサロン 運動遊び
5 こどもの日	6 振替休日	7 あ 快足シャキッと倶楽部 10:30～11:30 図 保健福祉課 あ 高齢者いきいき健康マージャン 13:00～16:00 図 社協 小 あそびの達人教室 放課後～16:30 図 教育委員会	8 ス ソフトエアロ&ストレッチ 10:00～11:10 図 スポセン	支 ふわふわランド 支援室で好きな遊び
12	13 ス 骨盤体操 14:00～15:00 図 スポセン ス エクササイズ教室 19:30～20:30 図 スポセン	14 あ 快足シャキッと倶楽部 10:30～11:30 図 保健福祉課 あ 高齢者いきいき健康マージャン 13:00～16:00 図 社協 小 あそびの達人教室 放課後～16:30 図 教育委員会	15 ス ソフトエアロ&ストレッチ 10:00～11:10 図 スポセン ブ 水中運動教室 13:00～13:50 図 保健福祉課	支 ふわふわランド 支援室で好きな遊び
19	20 あ こころの健康相談 10:00～11:00 図 保健福祉課 あ ふまねっと運動 10:00～11:30 図 社協 ス 骨盤体操 14:00～15:00 図 スポセン ス エクササイズ教室 19:30～20:30 図 スポセン	21 あ 快足シャキッと倶楽部 10:30～11:30 図 保健福祉課 あ 高齢者いきいき健康マージャン 13:00～16:00 図 社協 小 あそびの達人教室 放課後～16:30 図 教育委員会	22 あ 行政相談 9:00～12:00 図 企画情報 ス ソフトエアロ&ストレッチ 10:00～11:10 図 スポセン ブ 水中運動教室 13:00～13:50 図 保健福祉課	支 ふわふわランド 風船遊び
26	27 ス 骨盤体操 14:00～15:00 図 スポセン ス エクササイズ教室 19:30～20:30 図 スポセン	28 あ 高齢者いきいき健康マージャン 13:00～16:00 図 社協 小 あそびの達人教室 放課後～16:30 図 教育委員会	29 ス ソフトエアロ&ストレッチ 10:00～11:10 図 スポセン ブ 水中運動教室 13:00～13:50 図 保健福祉課	支 ふわふわランド 風船遊び
	28 子育て支援センター (南幌いちい保育園) TEL 378-2734 【予約不要】 月曜日～金曜日 ① 8:30～11:30 ② 15:30～17:30 ※カレンダー記載の活動については、10:00～11:30です	29 昭和の日	30 ブ 町民プールオープン 図 スポセン ス ソフトエアロ&ストレッチ 10:00～11:10 図 スポセン あ ほっとマフ作り 13:00～16:00 図 社協	1 支 赤ちゃんサロン 運動遊び
5 こどもの日	6 振替休日	7 あ 快足シャキッと倶楽部 10:30～11:30 図 保健福祉課 あ 高齢者いきいき健康マージャン 13:00～16:00 図 社協 小 あそびの達人教室 放課後～16:30 図 教育委員会	8 ス ソフトエアロ&ストレッチ 10:00～11:10 図 スポセン	支 ふわふわランド 支援室で好きな遊び
12	13 ス 骨盤体操 14:00～15:00 図 スポセン ス エクササイズ教室 19:30～20:30 図 スポセン	14 あ 快足シャキッと倶楽部 10:30～11:30 図 保健福祉課 あ 高齢者いきいき健康マージャン 13:00～16:00 図 社協 小 あそびの達人教室 放課後～16:30 図 教育委員会	15 ス ソフトエアロ&ストレッチ 10:00～11:10 図 スポセン ブ 水中運動教室 13:00～13:50 図 保健福祉課	支 ふわふわランド 支援室で好きな遊び
19	20 あ こころの健康相談 10:00～11:00 図 保健福祉課 あ ふまねっと運動 10:00～11:30 図 社協 ス 骨盤体操 14:00～15:00 図 スポセン ス エクササイズ教室 19:30～20:30 図 スポセン	21 あ 快足シャキッと倶楽部 10:30～11:30 図 保健福祉課 あ 高齢者いきいき健康マージャン 13:00～16:00 図 社協 小 あそびの達人教室 放課後～16:30 図 教育委員会	22 あ 行政相談 9:00～12:00 図 企画情報 ス ソフトエアロ&ストレッチ 10:00～11:10 図 スポセン ブ 水中運動教室 13:00～13:50 図 保健福祉課	支 ふわふわランド 風船遊び
26	27 ス 骨盤体操 14:00～15:00 図 スポセン ス エクササイズ教室 19:30～20:30 図 スポセン	28 あ 高齢者いきいき健康マージャン 13:00～16:00 図 社協 小 あそびの達人教室 放課後～16:30 図 教育委員会	29 ス ソフトエアロ&ストレッチ 10:00～11:10 図 スポセン ブ 水中運動教室 13:00～13:50 図 保健福祉課	支 ふわふわランド 風船遊び

金 FRI	土 SAT
3 建国記念日	4 みどりの日
10 あ 快足シャキッと倶楽部 10:30～11:30 図 保健福祉課	11
17 あ 快足シャキッと倶楽部 10:30～11:30 図 保健福祉課 ぼ 定例教育委員会 15:30～ 図 教育委員会	18
24 あ 快足シャキッと倶楽部 10:30～11:30 図 保健福祉課 あ 無料法律相談会 13:00～16:00 図 社協	25
31 あ 快足シャキッと倶楽部 10:30～11:30 図 保健福祉課	1

◆健診・検診・予防接種等

内容	日程	場所
4・7・10ヵ月児健診 1歳6ヶ月・3歳児健診・歯科検診 2歳・2歳6ヶ月児歯科検診 4・5歳児健康相談 ※対象者には個別通知	28日 9時～11時30分	あいくる
各種予防接種 ※前週木曜日までに要予約	毎週月・木曜日 15時～16時	町立南幌病院

◆弁護士による無料法律相談会 ※要予約

日 時：24日 13時～16時(1回30分程度)
場 所：あいくる
問合せ：南幌町社会福祉協議会
その他：由仁町…10日、栗山町…17日・31日

◆ひだまりサロン

・9日 10時～12時 カラオケ
13時～15時 ミニ脳トレ・からだケア健康体操
・23日 10時～12時 ちぎり絵
参 加 料：各100円
問 合 せ：南幌町社会福祉協議会

◆お問い合わせ先

総務課 総務係	TEL 378-2121(代表)
総務課 広報防災係	TEL 398-7293
総務課 財務係	TEL 398-7012
まちづくり課 企画係	TEL 398-7019
まちづくり課 デジタル推進係	TEL 398-7320
まちづくり課 地域振興係	TEL 398-7021
住民課 戸籍住民係	TEL 398-7022
住民課 国保医療係	TEL 398-7037
住民課 環境交通係	TEL 398-7047
税務課 課税係	TEL 398-7071
税務課 収納対策係	TEL 398-7120
産業振興課 農政係	TEL 398-7151
産業振興課 商工観光係	TEL 398-7201
都市整備課 土木係	TEL 398-7214
都市整備課 都市施設係	TEL 398-7226
出納室	TEL 398-7228
議会事務局	TEL 398-7250
農業委員会	TEL 398-7258
教育委員会 (ぼろろ内)	TEL 378-6620
スポーツセンター	TEL 378-3190
改善センター	TEL 378-2001
保健福祉課 (あいくる内)	TEL 378-5888
夕張太ふれあい館	TEL 378-1855
ビューロー	TEL 378-7010
町立南幌病院	TEL 378-2111
南幌町社会福祉協議会 (あいくる内)	TEL 378-2088
南空知消防組合南幌支署	TEL 378-2619
長幌上水道企業団	TEL 0123-82-5700

特 集

情報トピックス

インフォメーション
協力隊だより

まちかどフォト

生涯学習通信

情報カレンダー

職員機構図

令和6年度南幌町機構図

(新) …新規採用職員 (会) …会計年度任用職員 (委) …委託職員

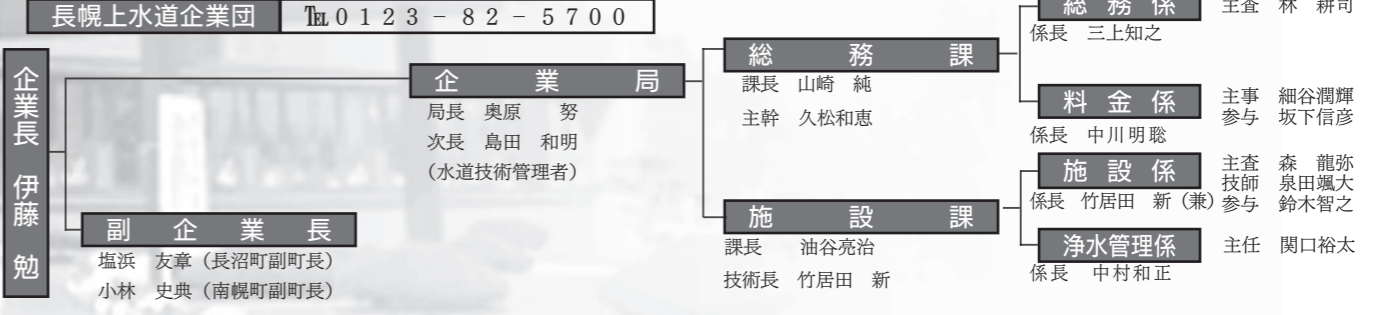
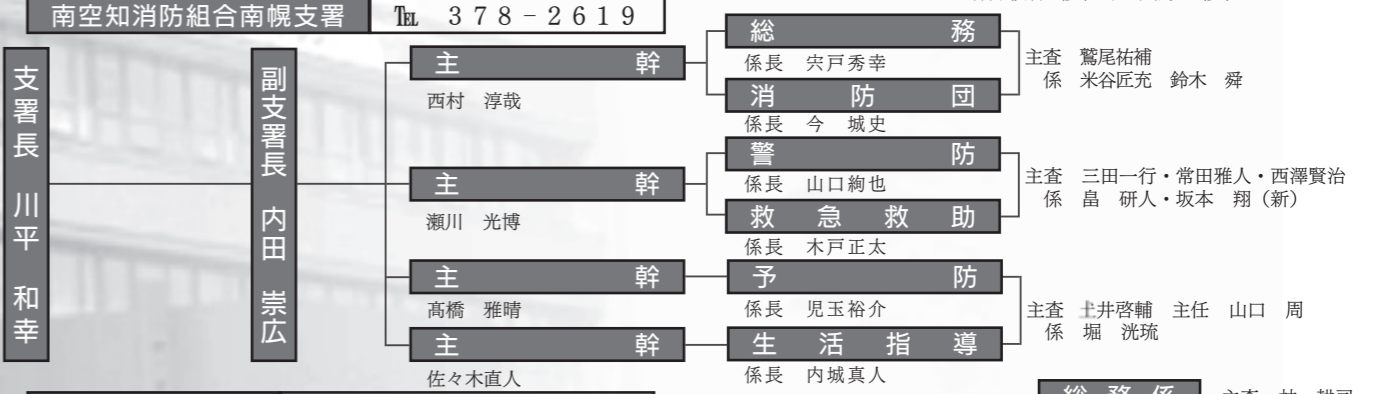
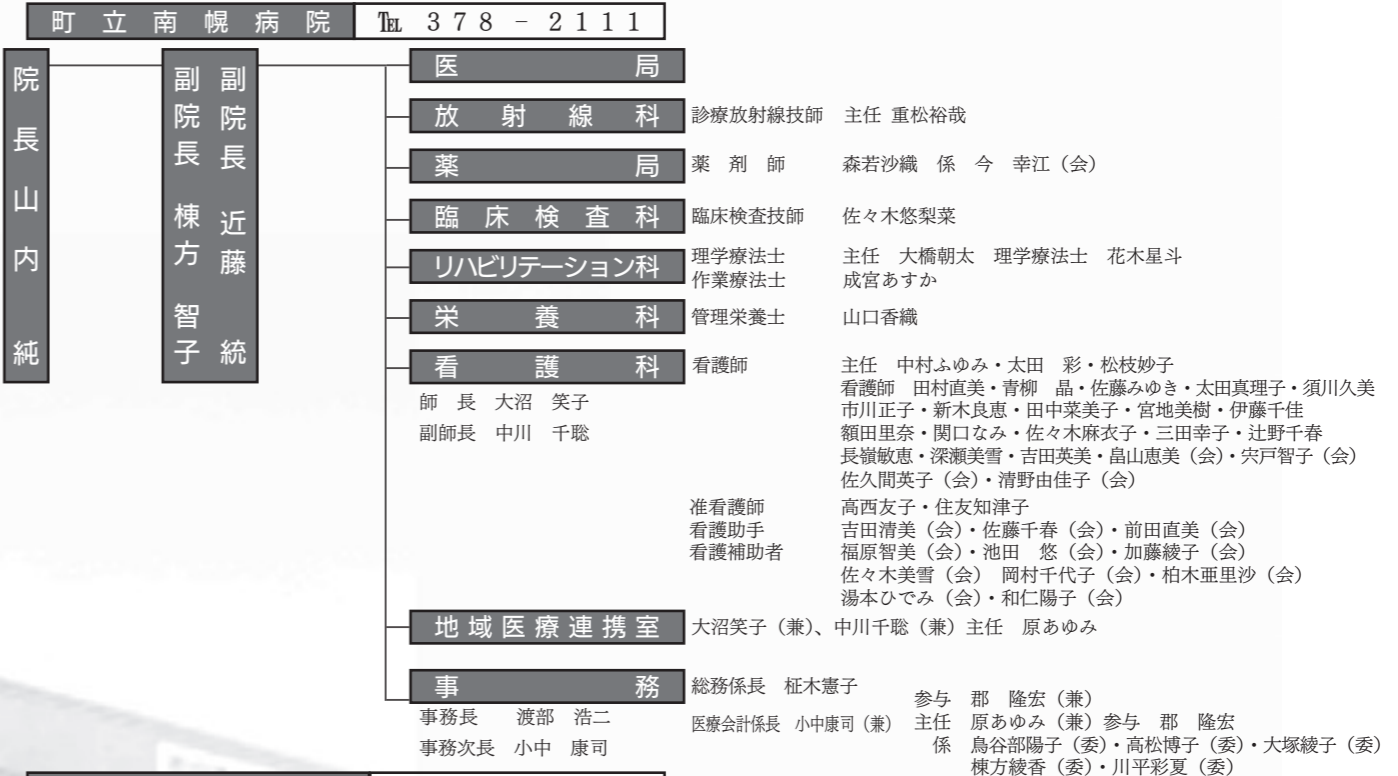
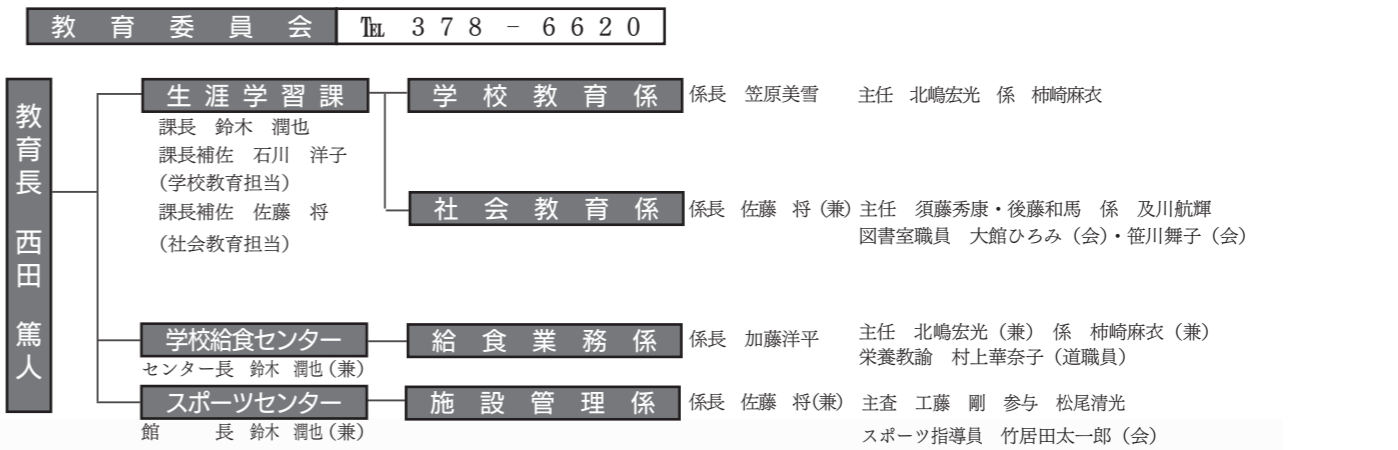
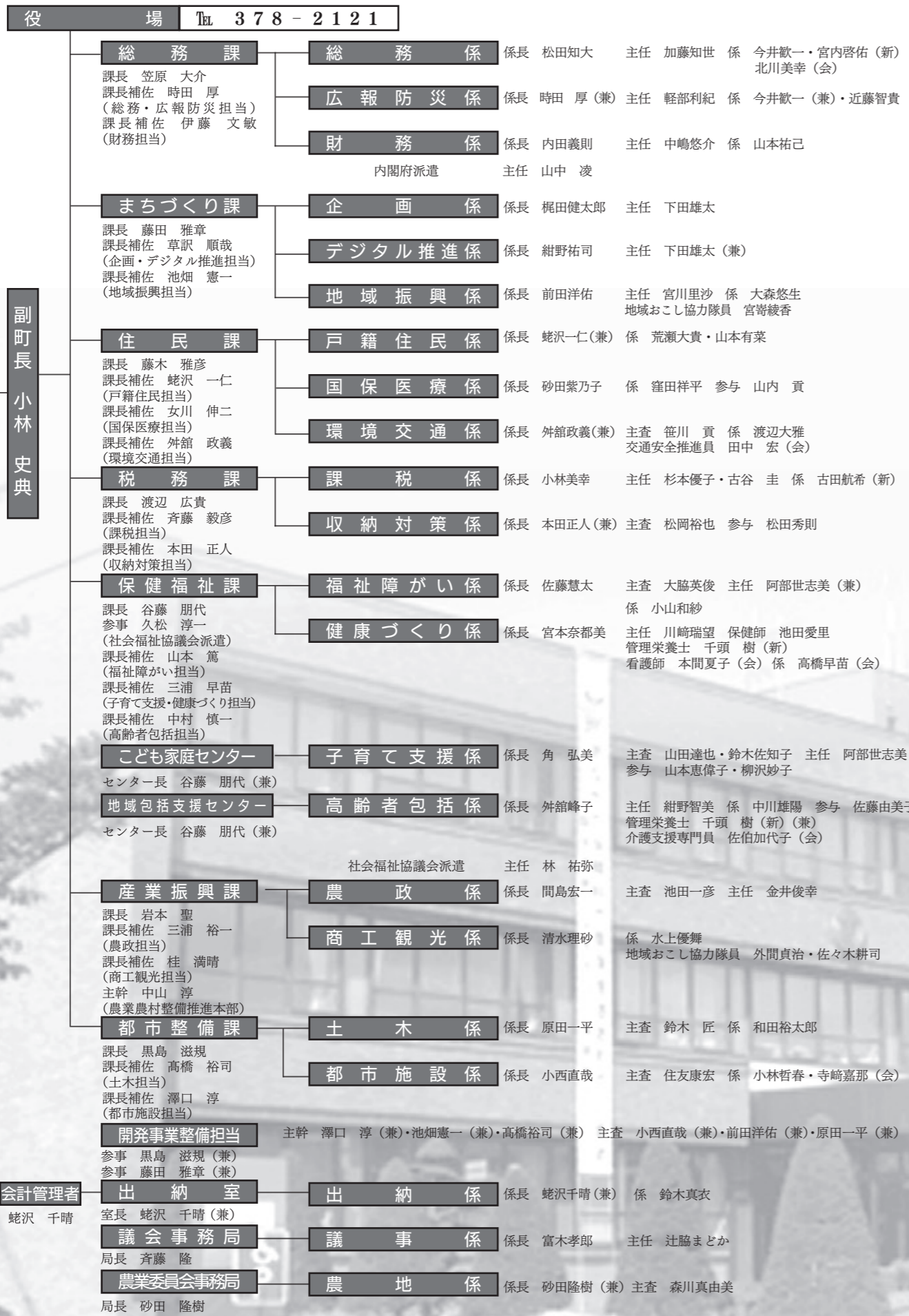

小学校・中学校 新1年生 入学おめでとう



広 告

広 告

広 告



広報なんぽろ

令和6年5月号
(通巻738号)

〒069-0292 空知郡南幌町栄町3丁目2番1号 Tel.011-378-2121

発行 南幌町 / 編集 総務課 広報防災係 / 印刷 (株) 総北海

南幌町ホームページ <https://www.town.nanporo.hokkaido.jp>

南幌町 Facebook ページ <https://www.facebook.com/nanporotown>

南幌町Eメールアドレス nanporo@town.nanporo.hokkaido.jp

育てる喜び、育む幸せ。

南幌町
TOWN NANPORO